NEMOCNICE ČESKÉ BUDĚJOVICE

Organizační a řídící struktura NCB, a.s.
ZÁKLADNÍ SCHÉMA SPOLEČNOSTI

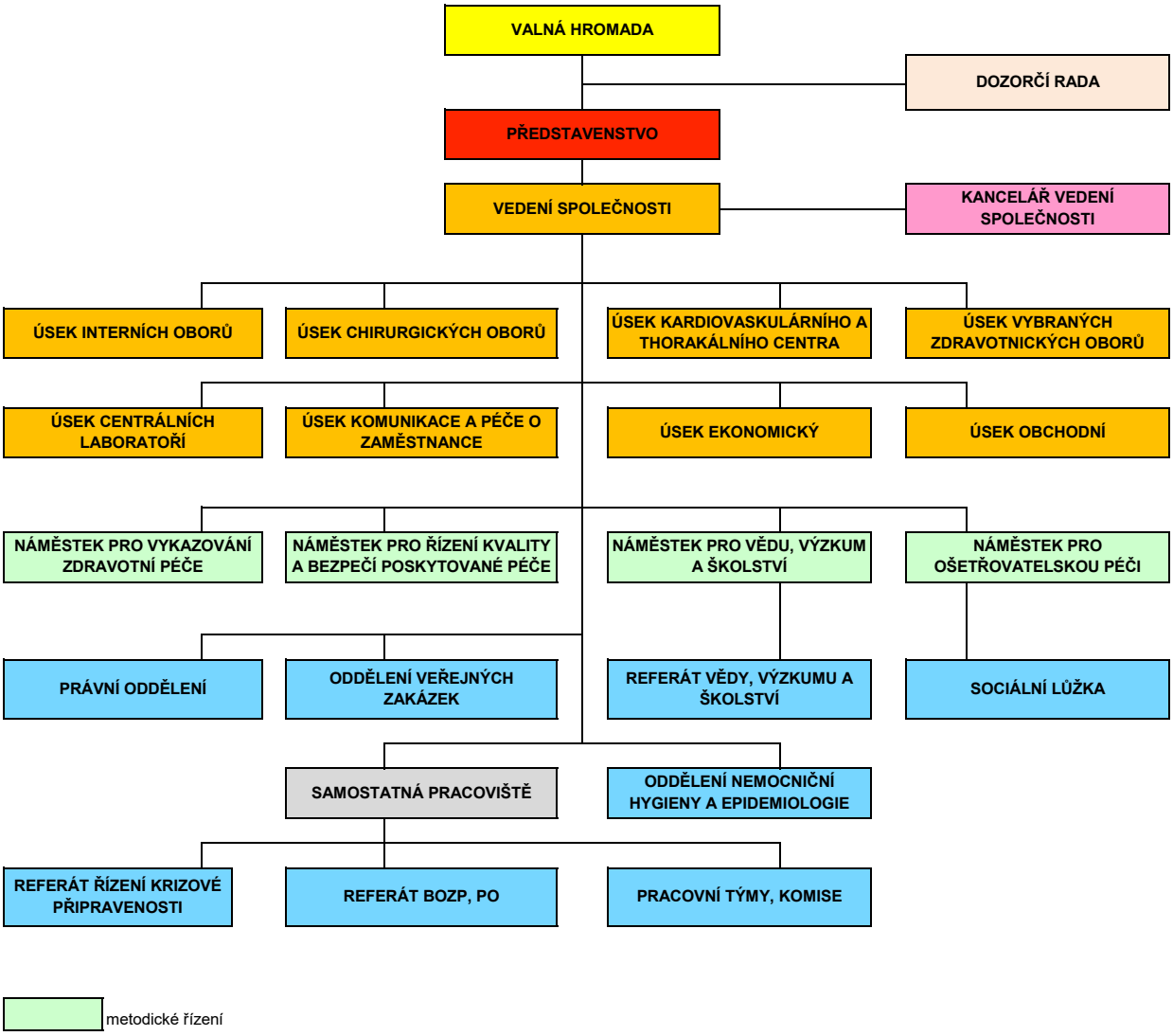

metodické řízení

Schválil dne: MUDr. Ing. Michal Šnorek, Ph.D., předseda představenstva **Platnost od 1. 7. 2024**